

KEPEZ  
(CANAKKALE)  
H16-c-14-d

H16-c-14-a

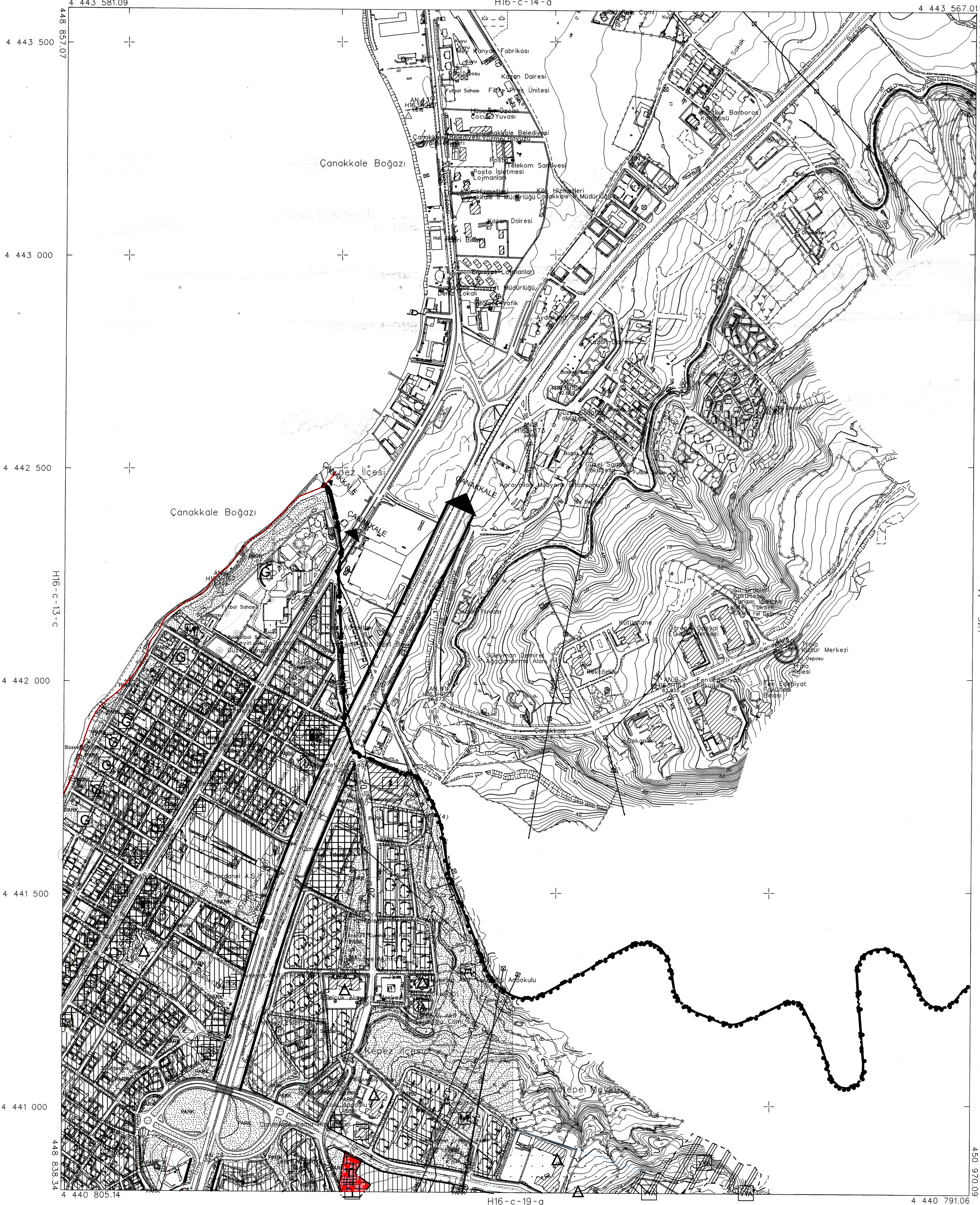

ITRF 96 KOORDINAT SİSTEMİNDE VE 1998.0 EPOĞUNDA BL - TEK MÜH. MÜS. T.C. LTD. STİ. TARAFINDAN YAPILAN ÇANAKKALE BELEDİYESİNE AIT HALHAZIR HARİTA, ITRF 96 KOORDINAT SİSTEMİNDE VE 2006.0 EPOĞUNDA UYDU MÜHENDİSLİK İNŞ. T.C. LTD. STİ. VE ÖZKAYA HARİTA TAHHÜT VE T.C. LTD. STİ. ORTAK GİRİŞİMİ TARAFINDAN YAPILAN HALHAZIR HARİTAYLA BÜTÜNLÜK SAĞLANARAK ÇİZİLEN TOPLAM 6 ADET HALHAZIR HARİTA ONAMİSTİR. 15/11/2016

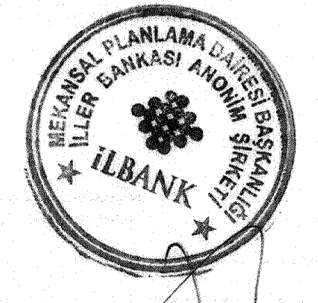

İLLER BANKASI ANONİM ŞİRKETİ  
OSMAN NURİ OSMANLI  
MEKANSAL PLANLAMA DAİRESİ BAŞKANI

CANAKKALE İLİ, KEPEZ BELDESİ  
HAMİDİYE MAHALLESİ,  
6931 PARSEL, 506 ADA 2 PARSEL,  
550 ADA 6 PARSEL, 557 ADA 1 PARSEL  
1/5000 ÖLÇEKLİ NAZIM İMAR PLANI DEĞİŞİKLİĞİ

PAFTA NO: H16C14D      ÖLÇEK: 1/5000

NIP-001079537

H16C14D

H16-c-14-c

450 970.09

1:5000

MÜTEAHHİT UYDU MÜHENDİSLİK İNŞ. T.C. LTD. STİ. VE  
ÖZKAYA HARİTA TAHHÜT VE T.C. LTD. STİ.  
ORTAK GİRİŞİM

KEPEZ - H16-c-14-d  
(CANAKKALE)

10/06/2016 TARİHİNDE ÇEKİLEN HAVA FOTOĞRAFLARINDAN ÜRETİLEN PAFTALARDAN, KİMYETLENDİRME VE YERSEL BÜTÜNLEME BİNA DİS ÇATI SINIRLARINDAN YAPILMIŞTIR.